Nieuwsbrief 1 Jaargang 1

Oktober 2024

Geloofsgemeenschap Onze Lieve Vrouw ten Hemelopneming Renkum - Heelsum

O. L. Vrouw van Renkum
Moeder van Toevlucht

In deze nieuwsbrief

- Van de Locatieraad
- The Hireling Shepherd
- Vieringen oktober 2024
- Lief en Leed
- Van het Gemengd Koor
- Seniorenpastoraat 16 oktober
- Gelderse Bedevaart ter ere van de Vrouwe van Gelderland 20 oktober
- Orgelconcert 26 oktober
- Bijeenkomst Locatieraad & Stichting Maria van Renkum 4 november
- Red Wednesday 21 november
- Leden Locatieraad en Pastoraatsgroep van Renkum
- Contact
- Tot slot

Van de Locatieraad

- Pierre Dunker -

Namens de locatieraad Renkum-Heelsum wil ik u graag welkom heten bij deze nieuwe nieuwsbrief. Wat u in deze editie aantreft, is de voortzetting en evolutie van de prachtige initiatieven die door onze vrijwilligers zijn opgezet. Met deze vernieuwde opzet streven we ernaar u beter te informeren en te inspireren door het delen van gebeurtenissen, activiteiten en kunst. Op deze manier willen we u dichter bij het geloof, de gemeenschap en de schoonheid van ons katholieke geloof brengen.

Ik wens u veel plezier en inspiratie bij het lezen van deze nieuwsbrief.

The Hireling Shepherd

- Marijke van Silfthout -

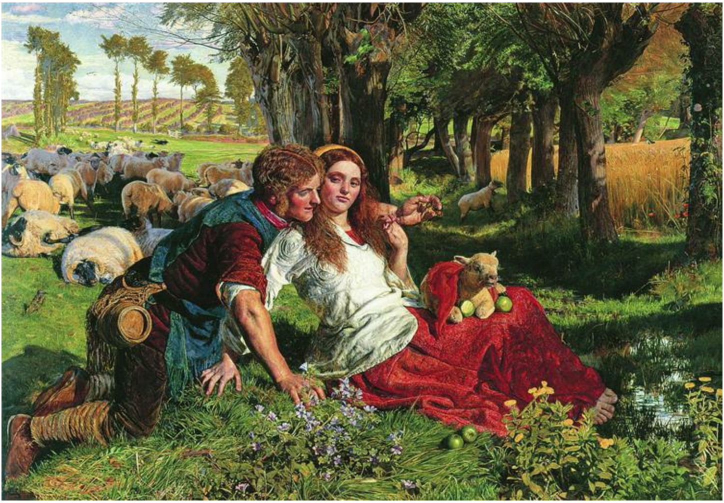

Je zou er ontmoedigd door raken, zo leeg als de kerken zijn en hoeveel er moeten sluiten. We praten erover alsof het een nieuw verschijnsel is terwijl het in onze contreien al sinds de tweede wereldoorlog aan de gang is. “Theologie na Ausschwitz” hoe geloofwaardig was het geloof eigenlijk? Met die vraag gingen we de 21ste eeuw in en ja er is een verschuiving aan de gang, nieuwe inzichten, nieuwe benaderingen van de dingen in het algemeen, maar zeker ook op geloofsgebied. Rond het midden van de 19de eeuw, rond 1850, was er ook een beweging van verontrusten die het helemaal niet goed vonden gaan in de kerk met als gevolg daarvan maatschappelijk vele misstanden en armoede als gevolg van de industrialisatie.

Een groepje schilders sloegen de handen ineen en legden via hun werk de vinger op de zere plekken. Zo schilderde William Holman Hunt een tafereel dat hij “The Hireling Shepherd”, de “Gehuurde Schaapherder” noemde: het toont een herder die met een wulps meisje flirt; zijn kudde is onbewaakt en verspreidt zich. Twee schapen liggen ziek op de grond, een ander eet van het koren en zal dat met de dood moeten bekopen net zoals het lam dat op de schoot van het meisje ligt en in een onrijpe appel bijt. Joh.10,12: ”Ik ben de goede herder. De goede herder zet zijn leven in voor zijn schapen; maar wie huurling is en geen herder, ziet de wolf aankomen, laat de schapen in de steek, en de wolf rooft ze en jaagt ze uiteen.” Hunt wijst ermee op de verantwoordelijkheid die we hebben t.a.v. elkaar, dat we niet achter schijnliefde aanlopen (het meisje heeft een doodshoofdvlinder op haar hand en haar voeten zakken weg in de drassige grond), maar de zuivere weg zoeken. Het lam en de appel verwijzen naar de de boom van kennis- van goed en kwaad, de paradijsboom waardoor we uitgedaagd werden en worden onze verantwoordelijkheid op ons te nemen. De onrijpe zure appel veroorzaakt ziekte en dood tenslotte. Tegelijk verwijst het witte lam naar Christus die de dood op zich nam om ons te verlossen van zonde en schuld.
Er was veel mis in de Engelse kerk van toen, maar nog steeds is ze er. Laat dat een bemoediging zijn als we weer eens horen hoe slecht het gaat met de kerk in Nederland.

Vieringen oktober 2024

- Marijke van Silfthout -

De komende maand zijn de volgende vieringen in de Rooms Katholieke kerk Onze Lieve Vrouw ten Hemelopneming te Renkum. Aanvang 10.00 uur tenzij anders vermeld.
Tijdens de viering zullen 2 collectes gehouden worden. De de eerste collecte is altijd bestemd voor het onderhoud van de kerk met wat daarbij hoort. De tweede collecte is bestemd voor een goed doel.

6 okt Woord en Communie viering - Jos Oomen - m.m.v. het Caecilia koor
2e collecte ; Wereldmissiedag voor de kinderen; NL14INGB000011020

13 okt Woord en Communie viering - pastor Toos Jurrius - m.m.v. Matty Huls
2e collecte: Hulpdienst voor elkaar; NL73ABNA0427000424

20 okt Eucharistie viering - Celebrant pastoor Mauricio - m.m.v. het Caecilia koor
2e collecte: Missiezondag; NL65INGB0000001566

27 okt Eucharistieviering - Celebrant Archibald van Wieringen - m.m.v. het Caecilia koor
2e collecte Vluchtelingenwerk Renkum; NL11INGB0004295661

Zaterdag 2 nov Allerzielen - Jos Oomen en Marijke van Silfhout - m.m.v. Christel en Arwen Gelderman
2e collecte; Oase Oosterbeek; NL52RABO0191877050

Zondag 3 nov Woord en Communie viering - Jos Oomen m.m.v. Matty Huls
2e collecte; Oase Oosterbeek; NL52RABO0191877050

Lief en Leed

- Tosca van den Broeke -

In de rubriek Lief en Leed wil ik nu de mensen noemen die overleden zijn. Later wil ik de rubriek nog toelichten met het adres waar de gegevens naartoe verzonden kunnen worden.

In de Heer overleden:

Herman Jurrius, Heelsum 23 augustus 2024, 80 jaar oud
René Heijmans, Heelsum, 6 september 2024, 58 jaar oud.
Herman Verschragen, Bennekom 16 september 2024, 96 jaar oud.
Ben Wegh, Rozendaal 21 september 2024, 86 jaar oud.

Van het Gemengd Koor

- Hans Gelderman -

Zoals u wel gemerkt zal hebben de laatste weken, zingt ons koor zonder organist / pianist. Door de ziekte van Parkinson en de prothese in haar rechterarm is Hetty helaas niet meer in staat om het koor te begeleiden bij de zang van de liederen en de missen en de mooie, fantasievolle pianostukjes tijdens de uitreiking van de Communie te spelen. Ze heeft in de afgelopen twintig jaar dat zij optrad als vaste begeleidster, heel vaak de complimenten gekregen van de koorleden en de aanwezigen in de kerk tijdens de vieringen.

U heeft de laatste weken al meegemaakt dat het koor a cappella (= zonder instrumentale begeleiding) staat te zingen. Het lukt wel, maar je mist toch echt de begeleidende muziek.

In deze tijd is het best moeilijk om een goede pianist / organist te vinden die bereid is om elke week op de repetitie te verschijnen en ook bijna alle vieringen door het jaar heen te verzorgen. Zij heeft dat met haar man als dirigent vele jaren belangeloos, dus zonder betaling door het bestuur van ZTB, gedaan.

Wij zijn op zoek gegaan naar een nieuwe begeleid(st)er. Gelukkig heeft Hanna Kodde (organist in de PKN-kerk in Renkum) toegezegd om voorlopig één in de maand (voor een kleine vergoeding) op de repetitie te komen en de daaropvolgende zondag ons koor te begeleiden op het orgel. Hopelijk kunnen we nog enige organisten / pianisten vinden die bereid zijn om ons te helpen. Mocht u iemand weten die dit ook zou kunnen en willen, geef dit dan door aan Hans Gelderman (telefoon: 06-80114143).

Het koor zal u er dankbaar voor zijn.

Seniorenpastoraat 16 oktober

- Toos Jurrius -

Uitnodiging voor woensdag 16 oktober 2024

Helpt bidden???

We bidden het Onze Vader, Wees gegroet, misschien een ochtend- en avondgebed. Daarnaast onze schietgebedjes, persoonlijke gebeden. We bidden voor onze overledenen, we bidden als iemand ziek is en we bidden voor vrede. Dat doen we omdat bidden ons vertrouwen geeft, hoop geeft.

Helpt bidden? En Hoe ?

Als u hier samen met anderen over wilt praten, dan bent u van harte welkom. woensdag 16 oktober 2024. Aanvang 10.30 uur met koffie En natuurlijk als afsluiting een heerlijke lunch. Daarvoor wordt op het einde een bijdrage van 5 euro gevraagd. Als u wilt komen, meldt u zich dan aan door een e-mail te sturen naar Marianne Rademaker: Link E-mail (tel. nr. 026-7858445). Als u vervoer nodig heeft, kunt u dat aangeven.

Van harte welkom op woensdag 16 oktober 2024

Vriendelijke groeten, Tosca, Marianne, Clara, Milly en Toos.

Gelderse Bedevaart ter ere van de Vrouwe van Gelderland 20 oktober

- Esmeralda Hegeman -

Op zondagmiddag 20 oktober 2024 vindt in het Mariabedevaartsoord Renkum de jaarlijkse traditionele Gelderse bedevaart plaats ter ere van Maria van Renkum, de Vrouwe van Gelderland. U bent van harte uitgenodigd om deel te nemen.

Kosten deelname: vrijwillige bijdrage.
Vervoer: op eigen gelegenheid.

Het programma:
14.00 uur: Bloemen:hulde aan de maagd Maria in de bedevaartkerk. Bloemen zijn zeer welkom. Aansluitend het rozenkransgebed onder leiding van de gebedskring OLV van Renkum.
14.30 uur: feestelijke eucharistieviering met muzikale begeleiding.
15.45 uur: Lof en aanbidding van het Allerheiligste Sacrament.
Vanaf circa 16.15 uur: Koffie en thee met versnaperingen en gelegenheid voor ontmoeting in de pastorie.

Kinderen en volwassenen kunnen meelopen in de bloemenprocessie. Men dient dan uiterlijk 13.45 uur bij de ingang van de kerk aanwezig te zijn.

Adres:

R.K. Bedevaartskerk O.L.V. Ten Hemelopneming Dorpsstraat 1, 6871 AA Renkum. Bereikbaar vanuit Arnhem en Wageningen met buslijn 352, uitstaphalte Melkdam Renkum.

Orgelconcert 26 oktober

- Marijke van Silfthout -

Zaterdagmiddag 26 oktober zal er om 16.00 uur weer een orgelconcert zijn in onze kerk.Het thema zal zijn:

weemoed en verlangen
Solozang: Hanna Kodde
Koor: Harmony
Organist: Harry de Vries

Het thema doet vermoeden dat het over sombere liedjes gaat, maar niets is minder waar! Er wordt teruggekeken hoe het ooit was, maar met positieve blik! Zelfs een lied met hoe mooi het gaat worden.

Bijeenkomst Locatieraad & Stichting Maria van Renkum 4 november

- Pierre Dunker & John Bartels -

Op maandagavond 4 november is er een bijeenkomst voor mensen van de geloofsgemeenschap Renkum-Heelsum

Alleen ga je sneller, samen kom je verder

Inloop

19.45 uur

koffie/thee

20.00 uur

Informatie van de Locatieraad en de Pastoraatsgroep Renkum-Heelsum

Welkom!

20.45 uur

koffie/thee

21.00 uur

Informatie van de Stichting Maria van Renkum

21.45 uur

Korte samenvatting & gezellig nazitten

Red Wednesday 21 november

- John Bartels -

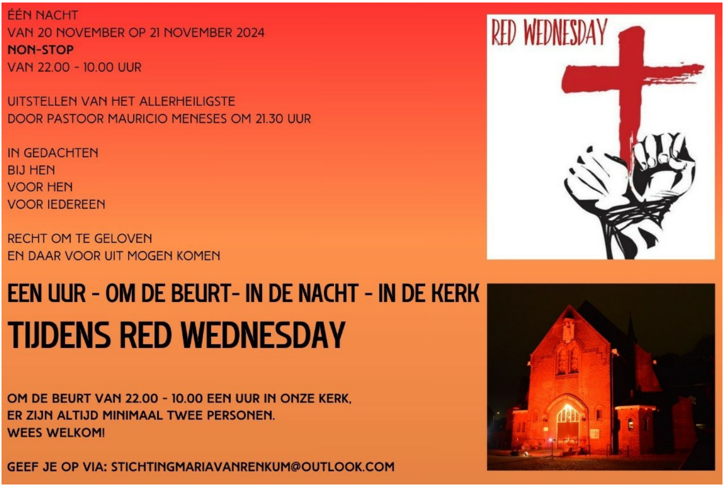

ÉÉN NACHT
VAN 20 NOVEMBER OP 21 NOVEMBER 2024
NON-STOP
VAN 22.00 - 10.00 UUR

UITSTELLEN VAN HET ALLERHEILIGSTE
DOOR PASTOOR MAURICIO MENESES OM 21.30 UUR

IN GEDACHTEN
BIJ HEN
VOOR HEN
VOOR IEDEREEN

RECHT OM TE GELOVEN
EN DAAR VOOR UIT MOGEN KOMEN

RED WEDNESDAY

EEN UUR - OM DE BEURT- IN DE NACHT - IN DE KERK

TIJDENS RED WEDNESDAY

OM DE BEURT VAN 22.00 - 10.00 EEN UUR IN ONZE KERK,
ER ZIJN ALTIJD MINIMAAL TWEE PERSONEN.
WEES WELKOM!

GEEF JE OP VIA: STICHTINGMARIAVANRENKUM@OUTLOOK.COM

RedWednesday is een internationale campagne van Kerk in Nood (ACN) om bewustzijn te creëren voor het recht op vrijheid van godsdienst voor mensen van alle religies. Ook vragen we aandacht voor de schaal waarop in het bijzonder christenen vandaag de dag worden vervolgd. Wij geloven dat het een mensenrecht is, dat niemand mag worden lastig gevallen, gediscrimineerd worden in werk of huisvesting, bedreigd mag worden met het ontnemen van vrijheid of leven vanwege hun vreedzame geloof.

18 november – Inleiding en een film in de pastorie over christenvervolging getiteld “Helden van het geloof”. De inloop is vanaf 19.45 uur en begint om 20.00 uur. **Iedere belangstellende is van harte welkom**.

Op woensdag 20 november 2024 wordt de Mariakerk van Renkum ’s avonds en ’s nachts aan de buitenkant bloedrood aangelicht om aandacht te vragen voor vrijheid van godsdienst en de vervolging om van christenen.

20/21 november – non-stop aanwezigheid bij het devote beeld Maria van Renkum, nadat vooraf om 21.30 uur het uitstellen van het Allerheiligste plaatsvindt. **(Graag nu al voor de non-stop aanwezigheid opgeven via: Link E-mail)**

21 november 10.00 uur – afsluiting en gelegenheid voor het drinken van

koffie/thee in de pastorie.

Wie kan/wil een keer een uitgesproken tekst beluisteren en dan voor ons uitschrijven?

Wie wil af en toe of een keertje iemand interviewen over een herinnering of over zijn/haar binding met onze kerk?

Link E-mail

Leden Locatieraad en Pastoraatsgroep van Renkum

Locatieraad

Pierre Dunker (voorzitter)
Link E-mail
06 112 110 68

Louis Slangen (secretaris)
Link E-mail
0317 317474

Pascal van der Eerden
Link E-mail
06 122 256 09

Swen Veenstra
Link E-mail
06 229 051 00

Pastoraatsgroep

Tosca van den Broeke
Link E-mail
06 525 426 55

Pascal van der Eerden
Link E-mail
06 122 256 09

Swen Veenstra
Link E-mail
06 229 051 00

Contact

De geloofsgemeenschap Onze Lieve Vrouw ten Hemelopneming Renkum-Heelsum is een onderdeel van de Rooms Katholieke Parochie Heilige Titus Brandsma.

Het secretariaat van de geloofsgemeenschap is gevestigd in de pastorie naast de kerk aan de Dorpsstraat 1 in Renkum. De openingstijd is **donderdag van 10.00 tot 12.00 uur.** Cor van Silfhout, beheerder van het secretariaat, is doorgaans ook na de zondagsviering aanwezig in de pastorie. U kunt hem altijd bellen: (06) 42921976, of mailen: Link E-mail

Voor spoedgevallen, zoals bediening en uitvaart, kunt u een van de pastoraatsgroepsleden bereiken onder **telefoonnummer 06-50960603.**

Voor meer informatie kunt u terecht op de website

Tot slot

- Hans Gelderman & Hans Zweers -

Deze digitale nieuwsbrief zal aan het begin van elke maand verschijnen en vervangt het inlegvel die u ontving in de Titus Breed en de digitale nieuwsbrief die u per e-mail ontving van Marijke van Silfthout.

Heeft u een bijdrage voor de nieuwsbrief, dan kunt u die als Word-bestand, eventueel vergezeld met een foto in jpeg-formaat, sturen aan Link E-mail. Kopij ontvangen voor de 24ste van de maand zal meegenomen worden in de editie van de maand erop.

Kopij voor Titus Breed kunt u ook sturen naar Link E-mail onder vermelding van kopij Titus Breed. Kopij voor de editie no 76 (december 2024 en januari en februari 2025) moet op dit adres binnen zijn vóór 13 november.

Op hetzelfde e-mailadres Link E-mail kunt u ook aanbevelingen of tips kwijt, of u zich aanmelden om de nieuwsbrief ook digitaal te ontvangen.

Deze e-mail is verstuurd aan {{email}}. • Als je geen e-mails meer wilt ontvangen dan kun je je hier afmelden. • Voeg Rkrenkumheelsumnieuwsbrief@outlook.com toe aan je adresboek voor een betere ontvangst.

Laposta